

## UNIVERSIDAD AMBIENTAL DE LA PALMA 2008

### La agricultura canaria en la Unión Europea

#### La agricultura en Canarias Su evolución macroeconómica 1992-2006

Fernando Carnero Lorenzo

#### AGROFIN

Grupo de Investigación Empresa Agraria y Sistema Financiero  
Universidad de La Laguna

## La agricultura canaria hoy

### En 2006

#### Producción

583 millones de euros

1,5 por ciento del PIB regional

#### Empleo

26.205 empleos

3,1 por ciento del total de empleos en Canarias

## Fundamentos del modelo económico isleño

- ◆ Marco institucional librecambista
- ◆ Economía de servicios
- ◆ Economía de producción agroexportadora

## Principales fuentes de ingresos exteriores de la economía canaria

(Medias de cada periodo en millones de euros de 2007)

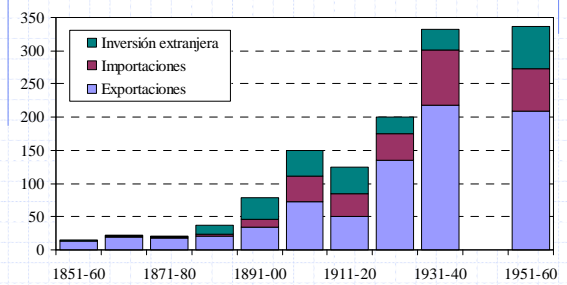

## Agricultura de exportación. La cochinilla

(Medias de cada periodo en miles de libras)

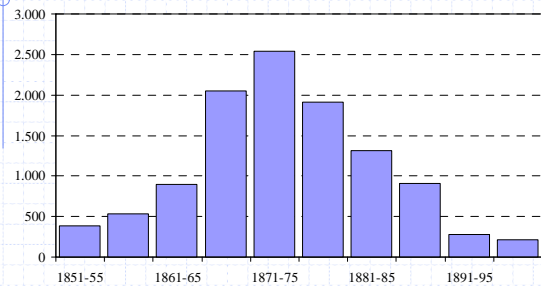

## Agricultura de exportación. Plátanos, tomates y papas

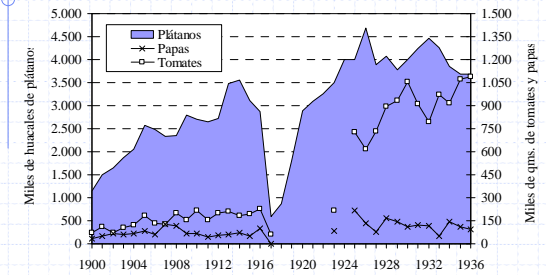

### Agricultura de exportación. Plátanos y tomates (Miles de toneladas)

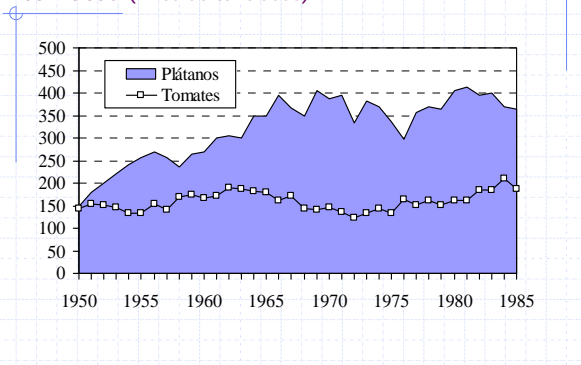

### Funciones históricas del sector agropecuario de subsistencia

- ◆ **Abastecimiento a la población**
- ◆ **Complementario de la agricultura de exportación**
  - Abaratamiento de subsistencia
  - Menores salarios
  - Competitividad exterior
- ◆ **Amortiguador de las crisis de exportación**
  - La tierra como variable refugio
  - Renta complementaria para los terratenientes

### Agricultura de subsistencia. Oferta disponible de cereales (Medias de cada periodo en kilos por habitante y año)

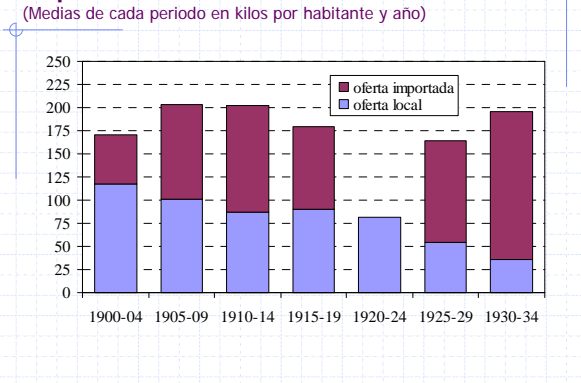

### Agricultura de subsistencia. Superficie cultivada de cereales (Miles de hectáreas)

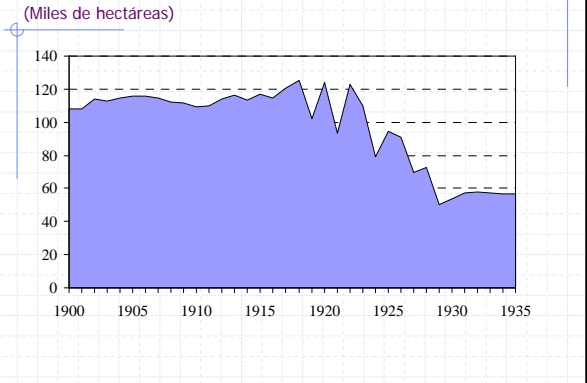

### Importancia relativa de la Agricultura en el PIB regional (%)

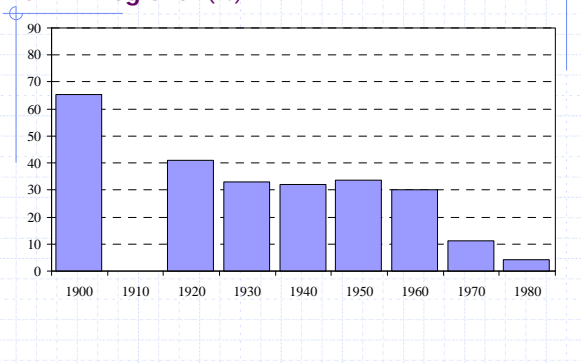

### Importancia relativa de la agricultura en el empleo regional (%)

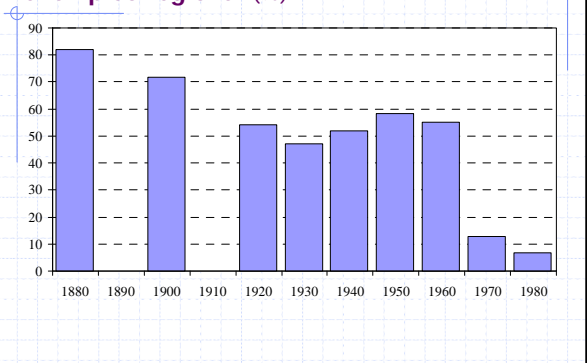

### Evolución del PIB regional (Millones de euros de 2007)

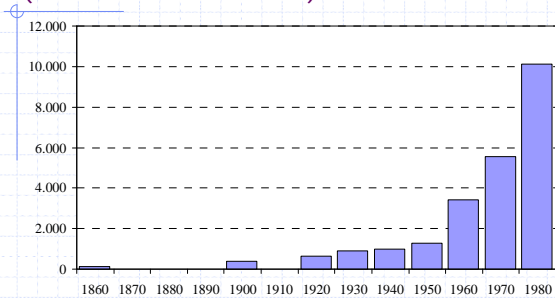

### Integración en la Unión Europea

- ◆ Adhesión de España y de Canarias a la CEE. Canarias Protocolo 2, opción 1
- ◆ 1991 Modificación del modelo de integración de Canarias
- ◆ 1991 y 1994 reforma del REF
- ◆ 1992 POSEICAN

### Marco Autonómico

- ◆ 1978 Constitución Española: Estado de las Autonomías
- ◆ 1982 Estatuto de Autonomía de Canarias
- ◆ 1983 transferencia de competencias, entre ellas agricultura
- ◆ 1983 Creación de la Consejería del ramo
- ◆ 1983-2006 inestabilidad de la política autonómica en materia agropecuaria

### Evolución del PIB agrícola regional (Millones de euros de 2007)

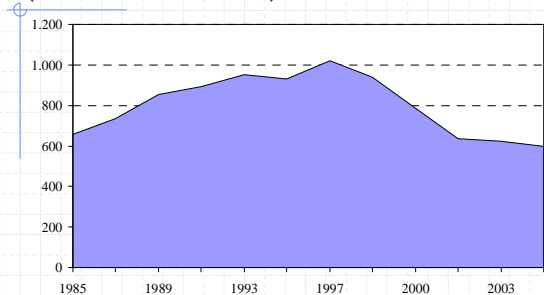

### Importancia del sector agropecuario en el PIB de Canarias (%)

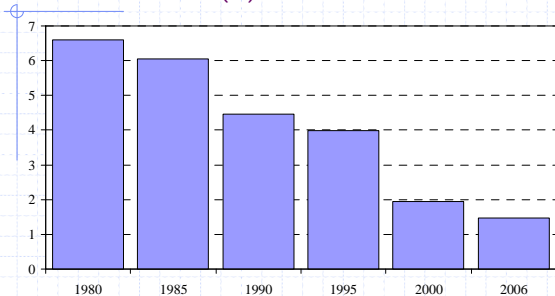

### Evolución del empleo agrario (Miles de trabajadores)

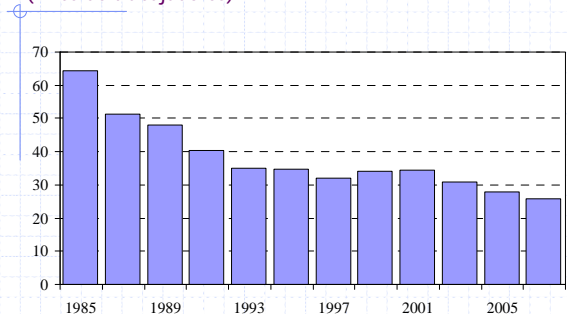

### Importancia relativa del sector agropecuario en el empleo de Canarias (%)

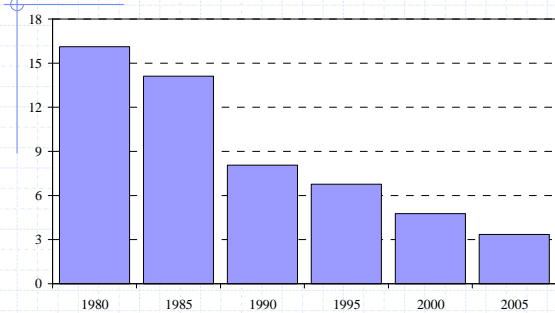

### Empleo por cuenta ajena en el sector agropecuario de Canarias (%)

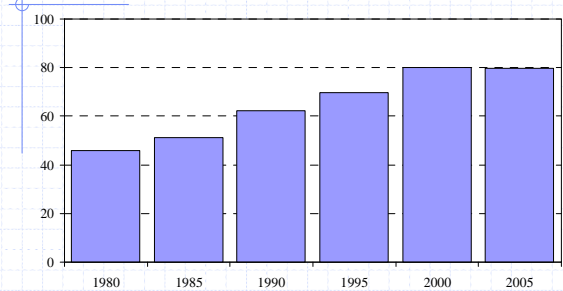

### Exportación de Plátanos y tomates (Miles de toneladas)

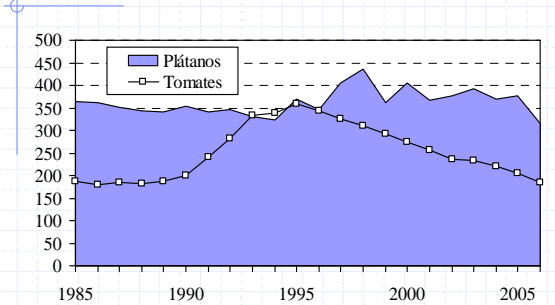

### Producción de papas en Canarias (Miles de toneladas)

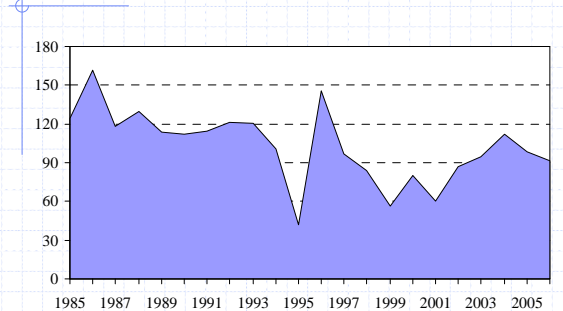

### Evolución del valor de la producción ganadera (Millones de euros de 2007)

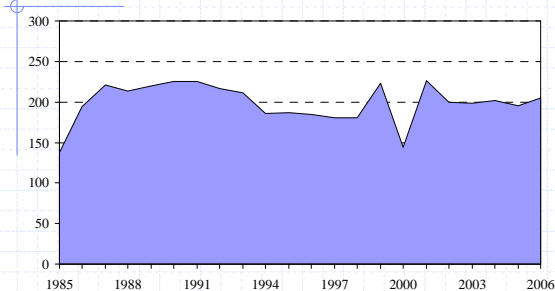

### La Palma El valor de la producción agrícola

#### 2000

54 millones de euros  
10 % del total regional  
61 % proceden de los plátanos

#### 2006

71 millones de euros  
13 % del total regional  
72 % proceden de los plátanos

**La Palma**  
**El empleo en el sector agropecuario**

**1999**

2.559 empleos  
8 % del total regional  
55 % por cuenta propia en la isla  
12 % del total de empleos insular

**2007**

1.650 empleos en el sector  
6 % del total regional  
61 % por cuenta propia en la isla  
7 % del total de empleos insular

**UNIVERSIDAD AMBIENTAL DE LA PALMA 2008**

**La agricultura canaria en la Unión Europea**

**La agricultura en Canarias**  
**Su evolución macroeconómica**

**1992-2006**

Fernando Carnero Lorenzo

**AGROFIN**

Grupo de Investigación Empresa Agraria y Sistema Financiero  
Universidad de La Laguna